

NOA. Networks Overcoming Antisemitism
Seminario sul pluralismo e dialogo

BALAGAN Cafè –
SPECIAL EDITION

1 – 2 settembre. Firenze, Italia

Sinagoga e Museo Ebraico di Firenze, Via Luigi Carlo Farini 6.



In collaborazione con

aepj
jewishheritage

Cultural route
of the Council of Europe
Itinéraire culturel
du Conseil de l'Europe



opera
LABORATORI



co-funded by the Rights, Equality and Citizenship
Program (2014-2020) of the European Union

Sul BALAGAN Cafè - SPECIAL EDITION

Il Balagan Cafè è una kermesse dedicata alla cultura, alla musica e alla tradizione culinaria ebraica che da dieci anni accoglie la cittadinanza all'interno del bellissimo giardino della sinagoga e la invita a partecipare a manifestazioni, presentazioni, concerti e dibattiti legati al modo ebraico e a temi importanti della nostra società. Un esempio di come si possano superare stereotipi e pregiudizi attraverso la conoscenza e di come si possa crescere insieme mantenendo le proprie specificità e diversità.

Balagan è una parola ebraica comunemente utilizzata ma deriva dall'yiddish che l'ha sentito dal polacco, il quale preso in prestito dal russo che sembra l'abbia inglobato dal persiano... Un'unica parola che viaggiando attraverso popoli e culture ha cambiato la propria pronuncia e adattato il significato; da "balcone sul retro" a "caos" passando per "teatrino itinerante".

E in quale modo migliore possono essere rappresentati il pluralismo ebraico e il dialogo se non da relazioni, interpretazioni, rappresentazioni e - perché no - dal caos?

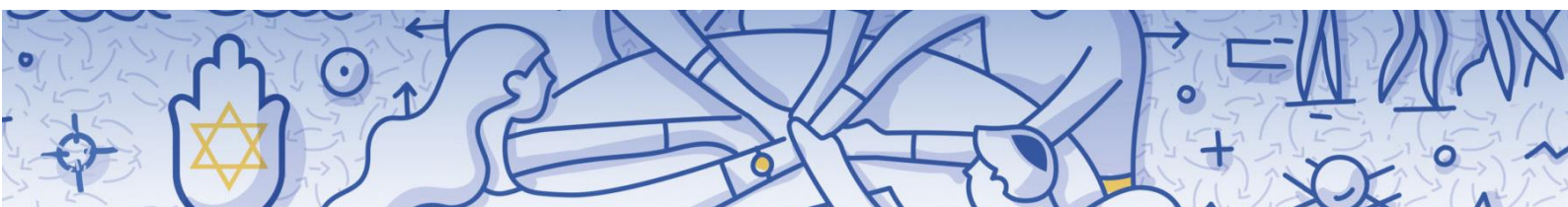

GIOVEDÌ 1 SETTEMBRE

Ore 18:00

WINE NOT?

Partendo da quattro diversi calici del kiddush esposti al museo ebraico di Firenze, vieni a conoscere il ruolo che il vino ricopre nell'ebraismo e i valori che rappresenta.

Oltre a introdurre un argomento legato al vino, ogni calice, permetterà di approfondire - attraverso l'analisi di materiali e design - le diverse tradizioni approdate a Firenze nel corso dei secoli.

Con Verbena Giambastiani

Prenotazione obbligatoria al n. 055290383

Ore 19:00

Apertura dello speciale "Balagan Café": dialoghi, musica, sapori e colori nel giardino della sinagoga

Apericena

A cura di RUTH'S Ristorante ebraico kosher

Prenotazione obbligatoria su <https://www.jewishflorence.it/mostre-ed-eventi/>

Ore 19:45

Presentazione del libro "All'arco di Tito" (ed. Salomone Belforte).

Immagini storie e pensieri dell'incontro fra Israele, mondo ebraico, e il Belpaese.



GIOVEDÌ 1 SETTEMBRE

Ore 20:15

Dimitri Grechi Espinoza in concerto.

In collaborazione con il festival Mixitè, uno straordinario musicista mette in relazione la propria musica con i luoghi di culto della città.

Ore 21:00

L'Ebraico: una porta d'accesso per un mondo

Conversazione con *Luisa Basevi* che da anni insegna la lingua ebraica a ebrei e non ebrei.

Ore 21:30

MISH MASH in concerto

Il repertorio dei *Mish Mash* fonde la musica klezmer con le melodie sefarditi e i suoni persiani, costruendo un dialogo armonico tra luoghi e tradizioni riportato attraverso pezzi originali e cover.

Marco Valabrega - violino e viola

Nicola Pignatiello - chitarra

Bruno Zoia - contrabbasso

Mosshen Kasirossafar - percussioni persiane

Yasemin Sannino - voce



VENERDI' 2 SETTEMBRE

Ore 17:30

FIRENZE EBRAICA

Conosci la storia della presenza ebraica a Firenze, approfondisci la storia e scopri qual è stato il contributo della comunità ebraica fiorentina alla città attraverso delle visite guidate al Museo, alla sinagoga e alla città stessa!

Prenotazione obbligatoria al n. 055290383

Ore 18:00

KABBALAT SHABBAT

Partecipa all'accoglienza della più importante festività del calendario ebraico, lo shabbat; attesi come una sposa. Potrai ascoltare alcune diverse melodie liturgiche influenzate dalle varie migrazioni ebraiche e minhagim che sono ancora oggi parte dell'identità delle comunità ebraiche di Firenze e italiane.

Enrico Fink - musicista, esperto di musica ebraica liturgica e tradizionale e presidente della comunità ebraica di Firenze

Alle Ore 19:30 inizia lo Shabbat e la manifestazione pubblica si conclude. La Comunità celebra l'ingresso del Sabato con la funzione in sinagoga e la Cena dello Shabbat.

Sono disponibili alcuni posti per ospiti, prenotarsi presso sandra@firenzebraica.it

Info e prenotazioni a:

firenzebraica@operalaboratori.com

michelle.sembira@gmail.com

055 290383

www.jewishflorence.it

www.balagancafe.com

